



**Departamento de  
Estradas de Rodagem  
do Estado do Paraná –  
DER/PR**

Avenida Iguaçu 420  
CEP 80230 902  
Curitiba – Paraná  
Fone: (41) 3304 8000  
Fax: (41) 3304 8130  
[www.der.pr.gov.br](http://www.der.pr.gov.br)

## VISTORIA FINAL DO TRECHO E TERMO DE RECEBIMENTO PROVISÓRIO

MAF-001: Manual de Gerenciamento de Obras Rodoviárias  
Aprovada a revisão pelo Conselho Diretor em 07 / 07 / 2010  
Deliberação n.º 088/2010

Instrução de Procedimento de Fiscalização

Autor: DER/PR

07 páginas

### SUMÁRIO

- 1 Objetivo
- 2 Normas e documentos associados
- 3 Definições
- 4 Âmbito de aplicação
- 5 Principal produto gerado
- 6 Descrição do procedimento
- 7 Fluxograma
- 8 Tratamento de registros
- 9 Anexos

### HISTÓRICO

Descrição	Documento	Em vigência a partir de
Aprovação	Deliberação nº160/2006	24/07/2006
Revisão: alteração do logo e formatação	Deliberação nº088/2010	07/07/2010

## **1 OBJETIVO**

Este procedimento tem como objetivo orientar o gerente de obras e serviços (GOS) quanto à realização da vistoria final do trecho e à emissão do Termo de Recebimento Provisório da Obra.

## **2 NORMAS E DOCUMENTOS ASSOCIADOS**

- 2.1 Sistema de Medições de Obras e Serviços – SMO, do DER/PR
- 2.2 Medição Final
- 2.3 Comunicado de Conclusão da Obra
- 2.4 Termo de Recebimento Provisório

## **3 DEFINIÇÕES**

- 3.1 Termo de Recebimento Provisório: termo circunstanciado de aceitação condicional de uma obra.

## **4 ÂMBITO DE APLICAÇÃO**

Este procedimento aplica-se à gestão de obras e serviços do DER/PR.

## **5 PRINCIPAL PRODUTO GERADO**

- 5.1 RAF-012 – Vistoria Final da Obra;
- 5.2 Termo de Recebimento Provisório.

## **6 DESCRIÇÃO DO PROCEDIMENTO**

- 6.1 Vistoria final:

A vistoria final do trecho, objetivando verificar possíveis pendências de execução da obra, é realizada pelo gerente de obras e serviços antes da medição final. O GOS deve verificar neste momento o estado geral da obra, os locais de fontes materiais e a desmobilização das instalações, conforme modelo anexo (RAF-012).

Com relação ao procedimento para a realização da Medição Final, deve ser consultado o PAF 015 – “Quantificação e Medição dos Serviços Executados”, que faz parte dos anexos deste Manual.

- 6.2 Termo de Recebimento Provisório:

O Termo de Recebimento Provisório dos serviços relativos a uma obra rodoviária é firmado pelo gerente de obras e serviços e pelo representante da executante, após a conclusão do objeto do contrato, em até quinze (15) dias após a comunicação oficial da contratada por meio do Comunicado de Conclusão da Obra e após a Medição Final.

Processada a Medição Final no Sistema de Medição de Obras do DER/PR – SMO, o referido termo é automaticamente emitido, cabendo ao gerente de obras e serviços e ao representante da executante assiná-lo, sendo assim distribuído:

- Uma (1) via (original) para a Executante;
- Uma (1) via (cópia) para a Superintendência Regional;
- Uma (1) via (original) para a Diretoria da Área.

## 7 FLUXOGRAMA

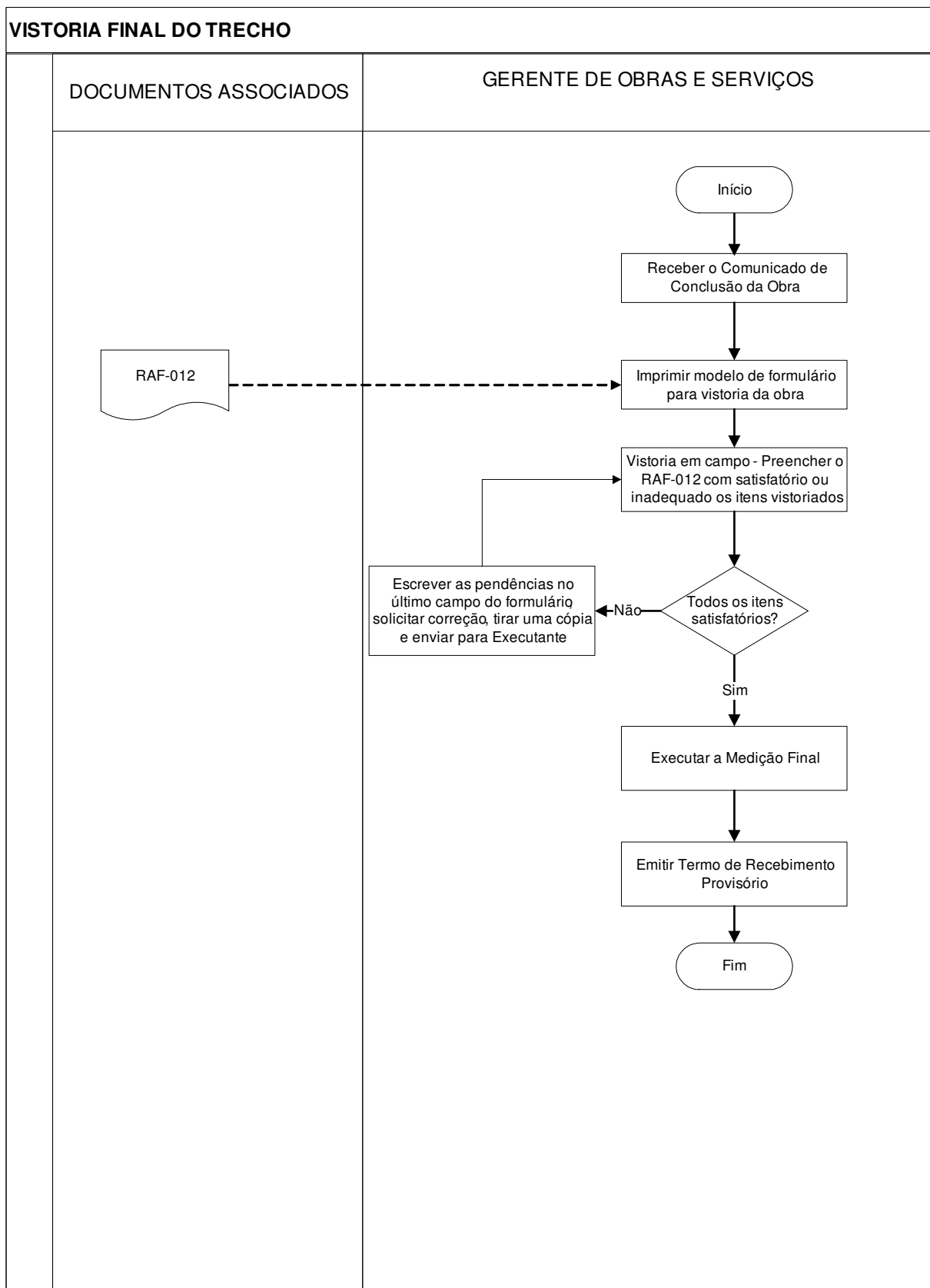

## 8 TRATAMENTO DE REGISTROS

Nome do Formulário	Local de Armazenamento
RAF-012 – Vistoria Final do Trecho	Arquivo digital
Termo de Recebimento Provisório	Arquivo físico

## 9 ANEXOS

## 9.1 Modelo RAF-012:

	<b>Vistoria Final</b>	<b>RAF – 012</b>
Rodovia:		Lote:
Trecho:		Contrato N.º:
Subtrecho:		Data de Emissão:
Executante:		Número de Emissão: RAF – 012 -

A - Adequado

IN - Inadequado

Geral da obra	Resultado		
	A	IN	
		Est.	Est.
1. Limpeza da pista, acostamento e faixa de domínio			
2. Drenagem Superficial: 2.1 Estado e limpeza; 2.2 Inexistência de erosões			
3. Drenagem Profunda - Desobstrução de saídas de drenos			
4. Obras de Arte Correntes:			
4.1 Estado desobstrução dos bueiros			
4.2 Inexistência de erosões			
5. Pavimento - Estado Inexistência de defeitos (exudação, trincas, buracos, trilhas)			
6. Taludes de Terraplenagem - estabilidade Inexistência de erosões Revestimento vegetal Drenagem de crista e pé			
7. Sinalização – Estado Limpeza das placas Integridade dos dispositivos Visibilidade das placas			
8. Acostamento - inexistência de erosão			
9. Obras de Arte Especiais - Estado Recobrimento da armação Trincas Estado das juntas Drenagem Desobstruída Estado dos aterros de encontro			
10. Segurança da obra			
11. Caminhos de serviços - restauração			

<b>Instalações e Locais de Fontes de Materiais</b>	<b>Resultado</b>	
	<b>A</b>	<b>IN</b>
1. Jazidas - recuperação		
2. Bota-Fora - disposição de materiais		
3. Pedreiras - recuperação		
4. Verificar cumprimento do manejo e monitoramento ambiental		
5. Verificar se Licença de Operação foi solicitada		
6. Áreas usadas para abrigar instalações provisórias - estado, limpeza		

<b>Instalações Industriais</b>	<b>Resultado</b>	
	<b>A</b>	<b>IN</b>
1. Usinas de asfalto - remoção da usina e depósitos recuperação da área, limpeza		

<b>Registros</b>	<b>Resultado</b>	
	<b>A</b>	<b>IN</b>
1. Organização e agrupamentos dos registros da obra		

<b>Medições Anteriores</b>	<b>Resultado</b>	
	<b>A</b>	<b>IN</b>
1. Serviço pendente		
2. Aditivos aprovados		

<b>Ensaio de Acabamento</b>	<b>Resultado</b>		
	<b>A</b>	<b>IN</b>	
		<b>Est.</b>	<b>Est.</b>
1. Resultado de ensaio de índice internacional de irregularidade			
2. Resultado de ensaio de mancha de areia			
3. Resultado de ensaio do pêndulo			
4. Resultados das deflexões da viga Benkelman			

<b>Descrição da inadequações</b>	<b>Data solução Limite</b>