

PARANÁ

GOVERNO DO ESTADO

SECRETARIA DE INFRAESTRUTURA E LOGÍSTICA



DEPARTAMENTO DE ESTRADAS DE RODAGEM

Rotas permitidas para transito de CVC's Canaveiros e transporte de Álcool, Açúcar e Vinhaça* - SR Leste

*Obrigatório portar a Autorização Especial de Trânsito.

18 / JUN. / 2026

Convenções

Portaria	Rodovias / Ferrovias	Feições
Portaria Nº 029/22	Rod. Estadual	Manchas Urbanas
Portaria Nº 106/25	Rod. Federal	Oceano
Portaria Nº 332/24	Rod. Municipal	
Portaria Nº 363/24		
Portaria Nº 371/22		
Portaria Nº 362/21		
Portaria Nº 421/24		

☐ Fica incluso o transporte de Vinhaça por meio da portaria Nº 19/2023 em todas as rodovias já estabelecidas pela Portaria 362/2021.

Observações

☐ A Secretaria de Estado de Infraestrutura e Logística e o Departamento de Estradas de Rodagem agradecem a reprodução total e/ou parcial desta base cartográfica. comunicação de falhas ou omissões encontradas nesse mapa. Direitos reservados à SEIL/DER/PR através do telefone (41) 3304-8268 ou email atendimentoaet@der.pr.gov.br

☐ Os dados contidos neste mapa tem como base o Sistema Rodoviário Estadual 2025

☐ As informações contidas no mapa possuem caráter informativo

☐ Projeção UTM - SIRGAS 2000 zona 22S

☐ ESCALA 1:900.000

☐ DISTRIBUIÇÃO GRATUITA. Proibida a venda ou

☐ POLÍCIA MILITAR RODoviÁRIA-EMERgÊNCIAS 198 ☎

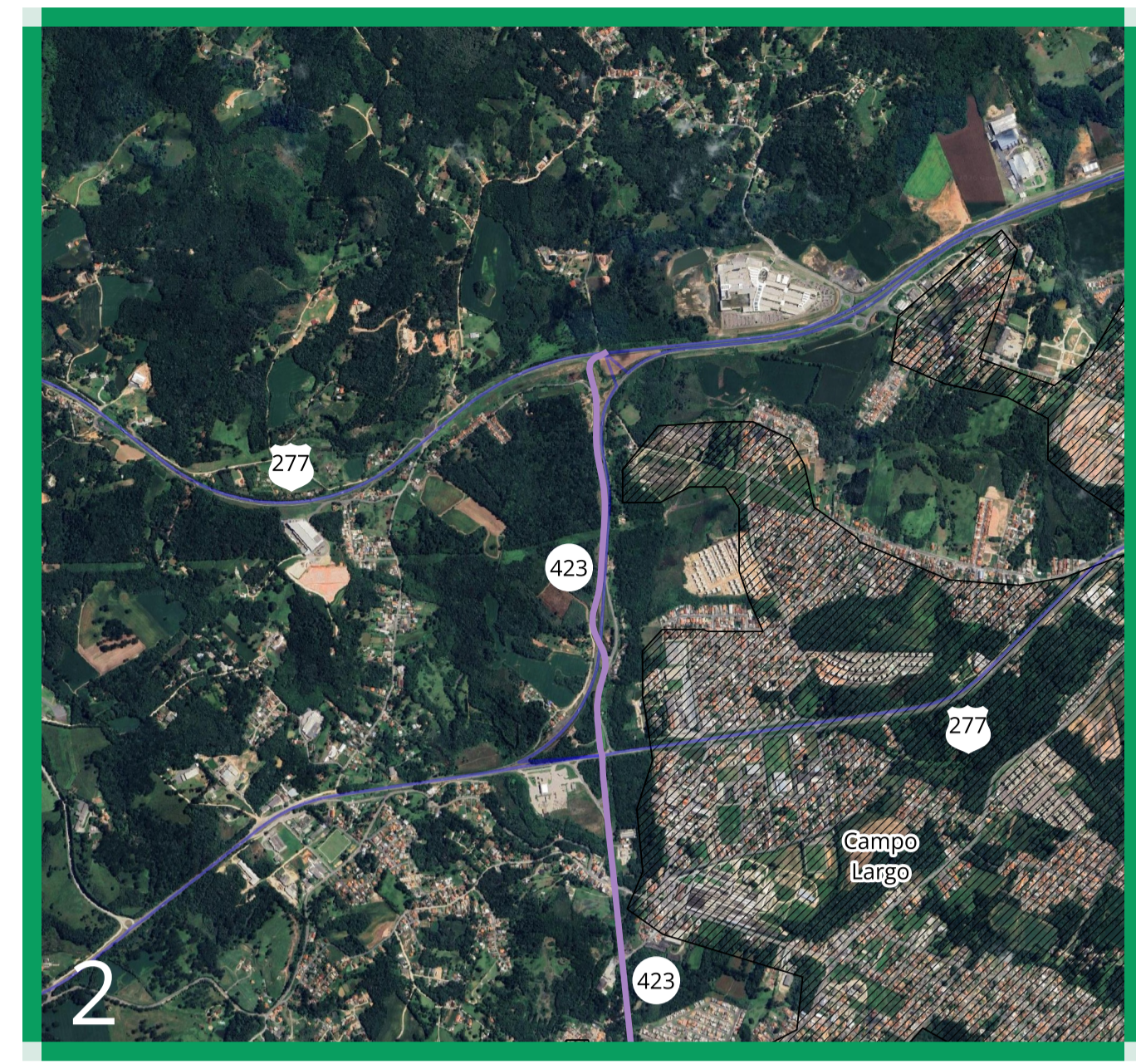

PARANÁ

GOVERNO DO ESTADO

SECRETARIA DE INFRAESTRUTURA E LOGÍSTICA



DEPARTAMENTO DE ESTRADAS DE RODAGEM

Rotas permitidas para transito de CVC's Canavieiros e transporte de Álcool, Açúcar e Vinhaça* - SR Leste

*Obrigatório portar a Autorização Especial de Trânsito.

18 / JUN. / 2026

Convenções

Portaria	Rodovias / Ferrovias	Feições
Portaria N° 029/22	Rod. Estadual	Manchas Urbanas
Portaria N° 106/25	Rod. Federal	Oceano
Portaria N° 332/24	Rod. Municipal	
Portaria N° 363/24		
Portaria N° 371/22		
Portaria N° 362/21		
Portaria N° 421/24		

□ Fica incluso o transporte de Vinhaça por meio da portaria N° 19/2023 em todas as rodovias já estabelecidas pela Portaria 362/2021.

Observações

□ A Secretaria de Estado de Infraestrutura e Logística e o **DER** **DISTRIBUIÇÃO GRATUITA**. Proibida a venda ou Departamento de Estradas de Rodagem agradecem a reprodução total e/ou parcial desta base cartográfica. comunicação de falhas ou omissões encontradas nesse mapa. Direitos reservados à SEIL/DER/PR através do telefone (41) 3304-8268 ou email atendimento@der.pr.gov.br Os dados contidos neste mapa tem como base o Sistema Rodoviário Estadual 2025 Projeção UTM - SIRGAS 2000 zona 22S informativo ESCALA 1:900.000

□ As informações contidas no mapa possuem caráter informativo

□ **POLÍCIA MILITAR RODOVIÁRIA-EMERGÊNCIAS 198** ☎