

PARANÁ

GOVERNO DO ESTADO

SECRETARIA DE INFRAESTRUTURA E LOGÍSTICA



DEPARTAMENTO DE ESTRADAS DE RODAGEM

Rotas permitidas para trânsito de CVC's com PBTC entre 57,0 t e 74,0 t, e comprimento superior a 19,80 m e máximo de 30,00 m* - SR Noroeste

*Obrigatório portar a Autorização Especial de Trânsito.

18 / JUN. / 2026

Convenções	
Portaria	Rodovias / Ferrovias
Portaria n. 029/22	Rod. Estadual
Portaria n. 371/22	Rod. Federal
Portaria n. 332/24	Rod. Municipal
Portaria n. 363/24	Feições
Portaria n. 106/25	Manchas Urbanas
Portaria n. 172/25 °	Oceano

° Permitido de segunda à sexta-feira, no período diurno.

Observações

A Secretaria de Estado de Infraestrutura e Logística e o **DISTRIBUIÇÃO GRATUITA**. Proibida a venda ou Departamento de Estradas de Rodagem agradecem a reprodução total e/ou parcial desta base cartográfica. comunicação de falhas ou omissões encontradas nesse mapa. **Direitos reservados à SEIL/DER/PR** através do telefone (41) 3304-8268 ou email atendimentoaet@der.pr.gov.br Os dados contidos neste mapa tem como base o Sistema Rodoviário Estadual 2025 Projeção UTM - SIRGAS 2000 zona 22S informativo ESCALA 1:900.000

POLÍCIA MILITAR RODOVIÁRIA-EMERGÊNCIAS 198 ☎

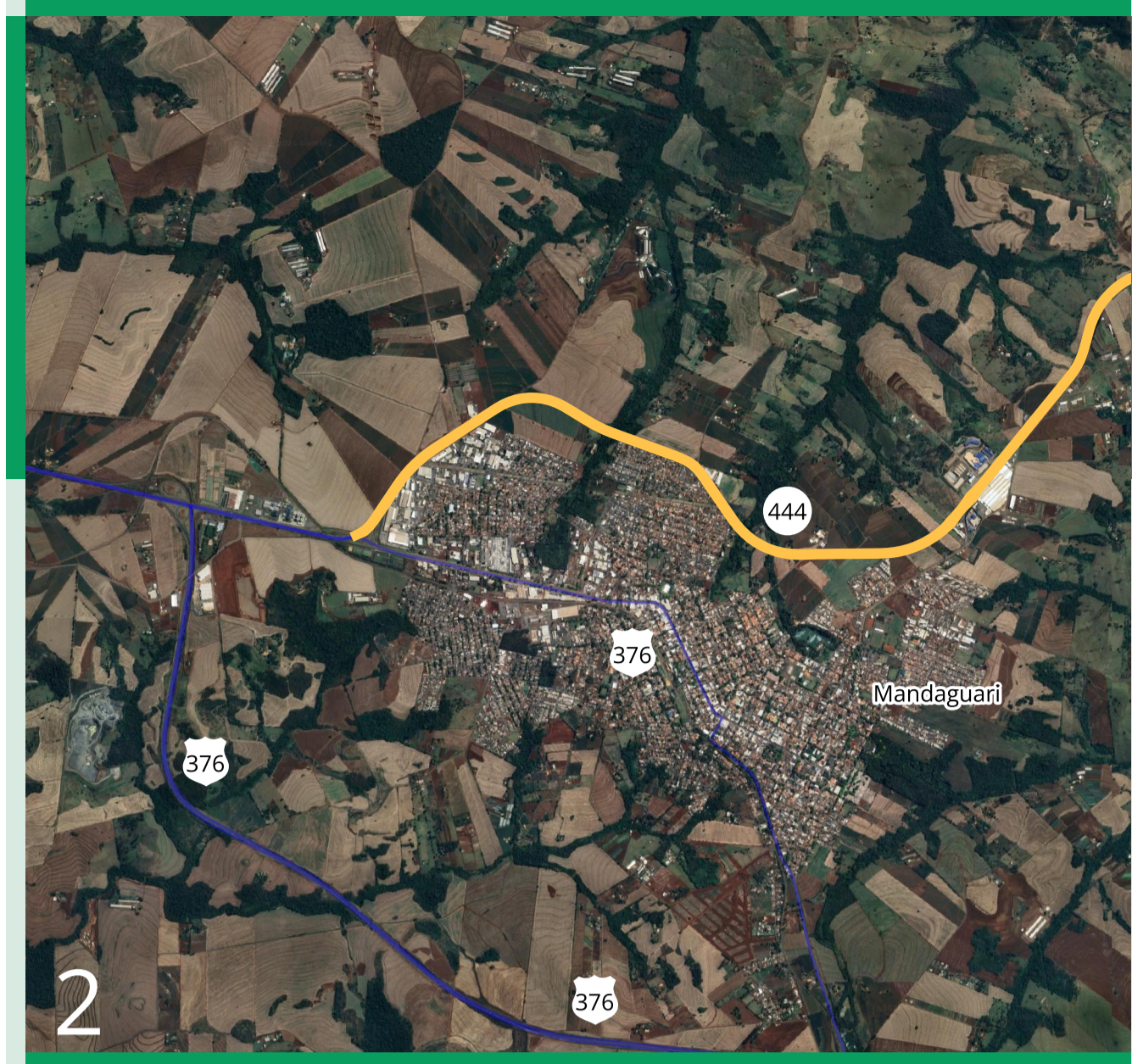
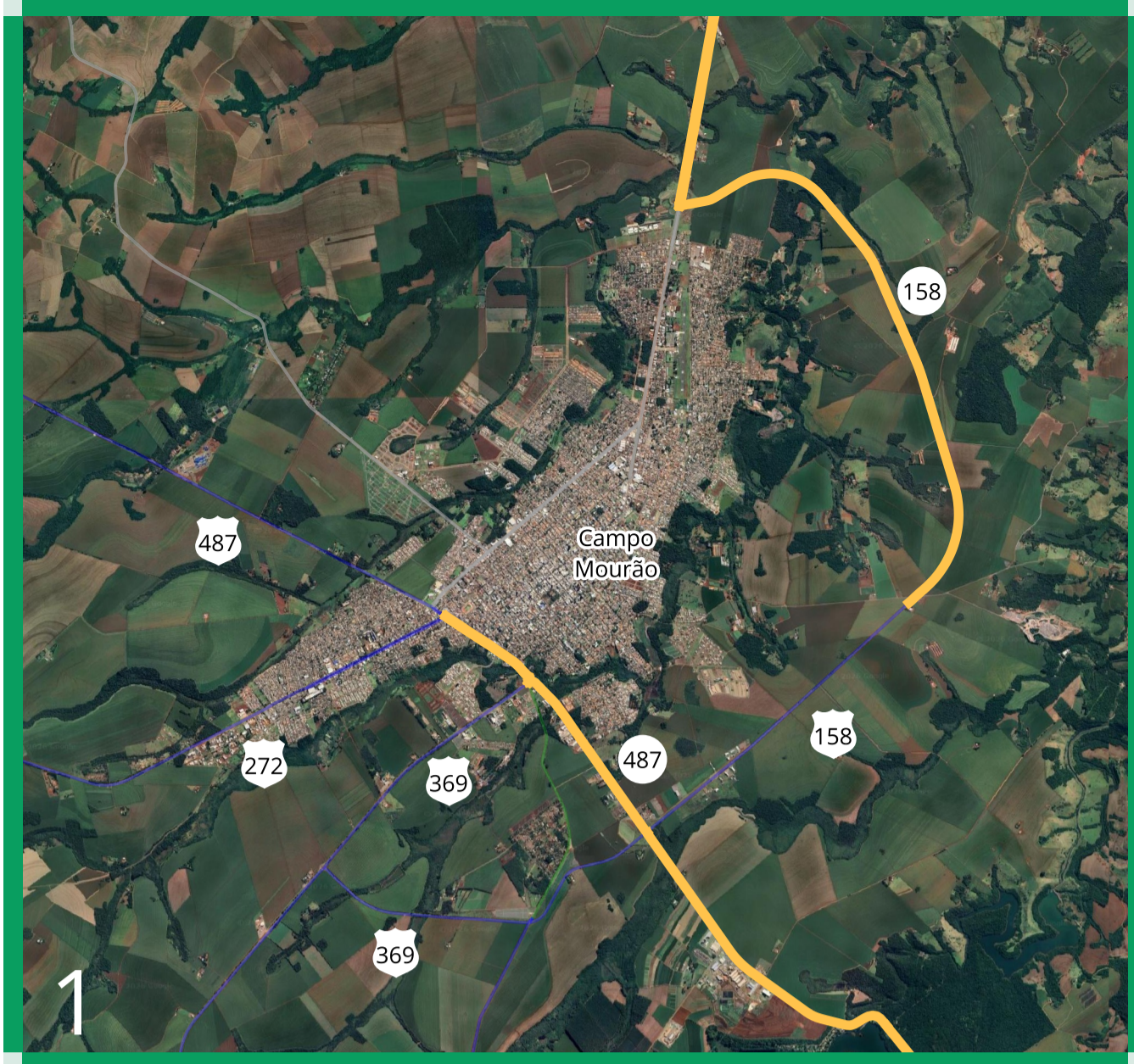

PARANÁ

GOVERNO DO ESTADO

SECRETARIA DE INFRAESTRUTURA E LOGÍSTICA



DEPARTAMENTO DE ESTRADAS DE RODAGEM

Rotas permitidas para trânsito de CVC's com PBTC entre 57,0 t e 74,0 t, e comprimento superior a 19,80 m e máximo de 30,00 m* - SR Noroeste

*Obrigatório portar a Autorização Especial de Trânsito.

18 / JUN. / 2026

Convenções

Portaria	Rodovias / Ferrovias	Feições
Portaria n. 029/22	Rod. Estadual	Manchas Urbanas
Portaria n. 371/22	Rod. Federal	Oceano
Portaria n. 332/24	Rod. Municipal	
Portaria n. 363/24		
Portaria n. 106/25		
Portaria n. 172/25 °		

° Permitido de segunda à sexta-feira, no período diurno.

Observações

A Secretaria de Estado de Infraestrutura e Logística e o **DER** **DISTRIBUIÇÃO GRATUITA**. Proibida a venda ou Departamento de Estradas de Rodagem agradecem a reprodução total e/ou parcial desta base cartográfica. comunicação de falhas ou omissões encontradas nesse mapa. Direitos reservados à SEIL/DER/PR
 atendimento@der.pr.gov.br Rodoviário Estadual 2025
 Os dados contidos neste mapa tem como base o Sistema Rodoviário Estadual 2025
 As informações contidas no mapa possuem caráter informativo Projeção UTM - SIRGAS 2000 zona 22S ESCALA 1:900.000

POLÍCIA MILITAR RODOVIÁRIA-EMERGÊNCIAS 198