

# PARANÁ

## GOVERNO DO ESTADO

SECRETARIA DE INFRAESTRUTURA E LOGÍSTICA



DEPARTAMENTO DE ESTRADAS DE RODAGEM

Rotas permitidas para transito de CVC's Canaveiros e transporte de Álcool, Açúcar e Vinhaça\* - SR Noroeste

\*Obrigatório portar a Autorização Especial de Trânsito.

18 / JUN. / 2026

Convenções	
<b>Portaria</b>	<b>Rodovias / Ferrovias</b>
Portaria Nº 029/22	Rod. Estadual
Portaria Nº 106/25	Rod. Federal
Portaria Nº 332/24	Rod. Municipal
Portaria Nº 363/24	<b>Feições</b>
Portaria Nº 371/22	Manchas Urbanas
Portaria Nº 362/21	Oceano
Portaria Nº 421/24	

☐ Fica incluso o transporte de Vinhaça por meio da portaria Nº 19/2023 em todas as rodovias ja estabelecidas pela Portaria 362/2021.

### Observações

☐ A Secretaria de Estado de Infraestrutura e Logística e o **DISTRIBUIÇÃO GRATUITA.** Proibida a venda ou Departamento de Estradas de Rodagem agradecem a reprodução total e/ou parcial desta base cartográfica. comunicação de falhas ou omissões encontradas nesse mapa. Direitos reservados à SEIL/DER/PR através do telefone (41) 3304-8268 ou email atendimento@der.pr.gov.br Os dados contidos neste mapa tem como base o Sistema Rodoviário Estadual 2025 ☐ Projeção UTM - SIRGAS 2000 zona 22S ☐ ESCALA 1:900.000

☐ As informações contidas no mapa possuem caráter informativo

☐ **POLÍCIA MILITAR RODOVIÁRIA-EMERGÊNCIAS 198** ☎

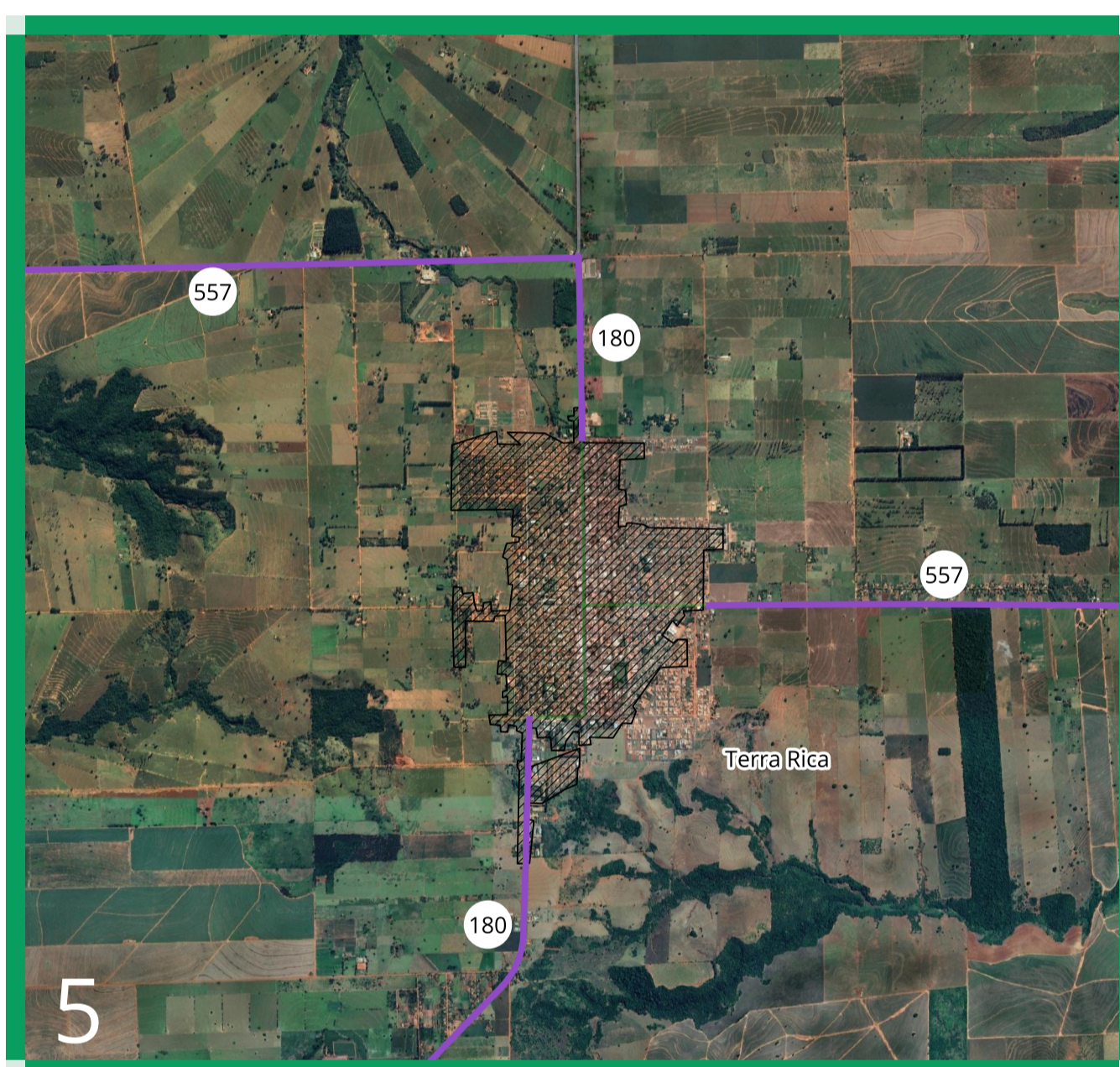

# PARANÁ

## GOVERNO DO ESTADO

SECRETARIA DE INFRAESTRUTURA E LOGÍSTICA



DEPARTAMENTO DE ESTRADAS DE RODAGEM

Rotas permitidas para transito de CVC's Canaveiros e transporte de Álcool, Açúcar e Vinhaça\* - SR Noroeste

\*Obrigatório portar a Autorização Especial de Trânsito.

18 / JUN. / 2026

### Convenções

Portaria	Rodovias / Ferrovias	Feições
Portaria N° 029/22	Rod. Estadual	Manchas Urbanas
Portaria N° 106/25	Rod. Federal	Oceano
Portaria N° 332/24	Rod. Municipal	
Portaria N° 363/24		
Portaria N° 371/22		
Portaria N° 362/21		
Portaria N° 421/24		

☐ Fica incluso o transporte de Vinhaça por meio da portaria N° 19/2023 em todas as rodovias ja estabelecidas pela Portaria 362/2021.

### Observações

☐ A Secretaria de Estado de Infraestrutura e Logística e o Departamento de Estradas de Rodagem agradecem a reprodução total e/ou parcial desta base cartográfica. comunicação de falhas ou omissões encontradas nesse mapa. Direitos reservados à SEIL/DER/PR através do telefone (41) 3304-8268 ou email atendimentoaet@der.pr.gov.br

☐ Os dados contidos neste mapa tem como base o Sistema Rodoviário Estadual 2025

☐ As informações contidas no mapa possuem caráter informativo

☐ Projeção UTM - SIRGAS 2000 zona 22S

☐ ESCALA 1:900.000

☐ DISTRIBUIÇÃO GRATUITA. Proibida a venda ou